

STUDIO 15|20

a r q u i t e t u r a

Somos um escritório de arquitetura com foco em interiores com projetos únicos que ressignificam o morar

SOBRE O STUDIO 15|20 ARQUITETURA

Fundado na cidade de Campinas, visa promover um trabalho elegante, sofisticado e personalizado. Abrangendo as áreas da arquitetura e do design de interiores em diversas escalas, levando em conta sempre as necessidades e desejos apresentados pelo cliente, traduzidos em espaços exclusivos, funcionais e criativos.

Os arquitetos **João Franceschinelli** e **Melissa Martins**, ambos graduados pela Pontifícia Universidade Católica de Campinas, estabeleceram uma parceria desde 2014, trazendo para o Studio 15|20 a experiência na atuação em escritórios campineiros, além da participação de vários concursos de arquitetura.

Sempre atentos às principais tendências do mercado brasileiro de arquitetura, a equipe do Studio 15|20 busca uma arquitetura contemporânea e atemporal, estabelecendo uma parceria direta com o cliente do primeiro esboço até a finalização da obra.





ETAPAS DE PROJETO

1

BRIEFING

2

LAYOUT

3

ESTUDO 3D

5

ASSESSORAMENTO

4

EXECUTIVO

1

BRIEFING



Primeira etapa do projeto.

Diz respeito a uma extensa conversa sobre gostos, preferências e necessidades. São trocadas referências de projetos. Acontece um alinhamento de expectativa e definição de programa de necessidades.

Para projetos multifamiliares é criado um avatar baseado no público alvo do empreendimento que irá nortear todo o desenvolvimento .

ROTINA

1. Como funciona a rotina da casa? Acordam todos no mesmo horário?
2. Costumam tomar o café da manhã juntos?
3. Saem para o trabalho/escola ou trabalham de casa?
4. Como desfrutam do almoço? Almoçam todos juntos?
5. E durante o jantar? Costumam se reunir?

LAZER

6. Qual momento do dia que todos ficam juntos e qual a atividade favorita da família para passar o tempo?
7. Gostam de assistir TV? Descreva o ambiente perfeito para essa atividade.

8. Com qual frequência recebe os amigos em casa? O que gostam de fazer?

9. Gosta de cozinhar? Durante o dia a dia ou apenas para o lazer com os amigos?

10. Tem animal de estimação? Qual o melhor ambiente para ele(s)?

11. Vocês cultivam plantas, flores ou temperos?

12. Quais seus hobby preferidos?

13. Vocês tem o hábito de ler? Qual o seu lugar preferido na casa para isso?

14. Vocês gostam de assistir TV no quarto?

15. Praticam algum esporte que precise de espaço para guardar os acessórios?

16. Vocês colecionam objetos? Se sim, o que?

1

BRIEFING



Primeira etapa do projeto.

Diz respeito a uma extensa conversa sobre gostos, preferências e necessidades. São trocadas referências de projetos. Acontece um alinhamento de expectativa e definição de programa de necessidades.

Para projetos multifamiliares é criado um avatar baseado no público alvo do empreendimento que irá nortear todo o desenvolvimento .

COZINHA

67. Quais os eletros usados na cozinha ? (Geladeira, lava louças, microondas..), passar modelo e medidas

68. Qual tipo de cuba desejam ? dupla, simples ?

69. Terá filtro ? Convencional ou preferem filtro na torneira ?

70. Sobre acessórios gostariam de algum ? Torre de tomadas, lixeira de embutir, calha úmida.. ?

71. Em relação a armários, quais as necessidades ? Aproveitamento máximo de espaços ?

72. Terá coifa ?

73. Preferem torre de eletros ou indiferente ?

74. Algum pedido especial para a marcenaria, por exemplo, porta temperos, fruteira embutida, etc..

75. Quais cores imaginam pra esse ambiente ?

ESTAR

78. Algum móvel ou decoração que já possuem será mantido nesse espaço ? Se sim, enviar fotos e medidas

79. Mesa de jantar para quantos lugares ?

80. Preferência por algum modelo de sofá ? Retrátil, slim.. ? E sobre estofado, tons mais claros ou escuros ?

81. Podemos trabalhar com cortinas e tapetes nesse espaço ?

82. Qual modelo de televisão vocês possuem ? Algum outro eletro será usado nesse espaço ? por exemplo, adegas, cervejeira.. etc.

83. Querem que a sala de estar e tv tenham algum tipo de separação ou tudo integrado ?

84. Sobre o gesso, querem que a gente tente trabalhar com os pontos que nós temos e rebaixo somente para passagem do ar ou considerar uma nova iluminação em tudo ?

2

LAYOUT



Estudo em planta baixa da disposição dos móveis e equipamentos no ambiente antes do início do processo criativo (Elaboração do projeto 3D). Importante para controle do dimensionamento dos itens e controle do alinhamento de expectativas e programa de necessidades.

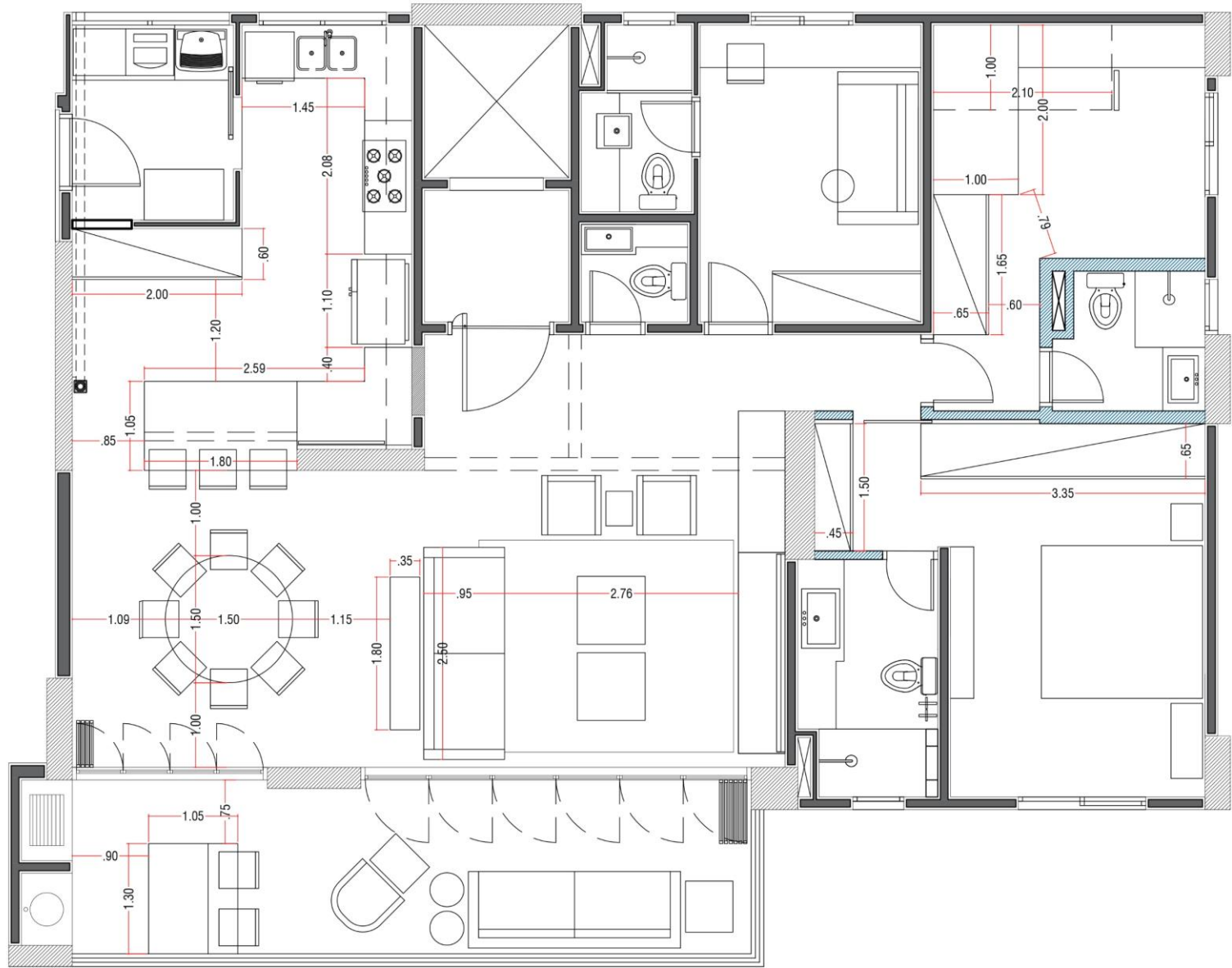

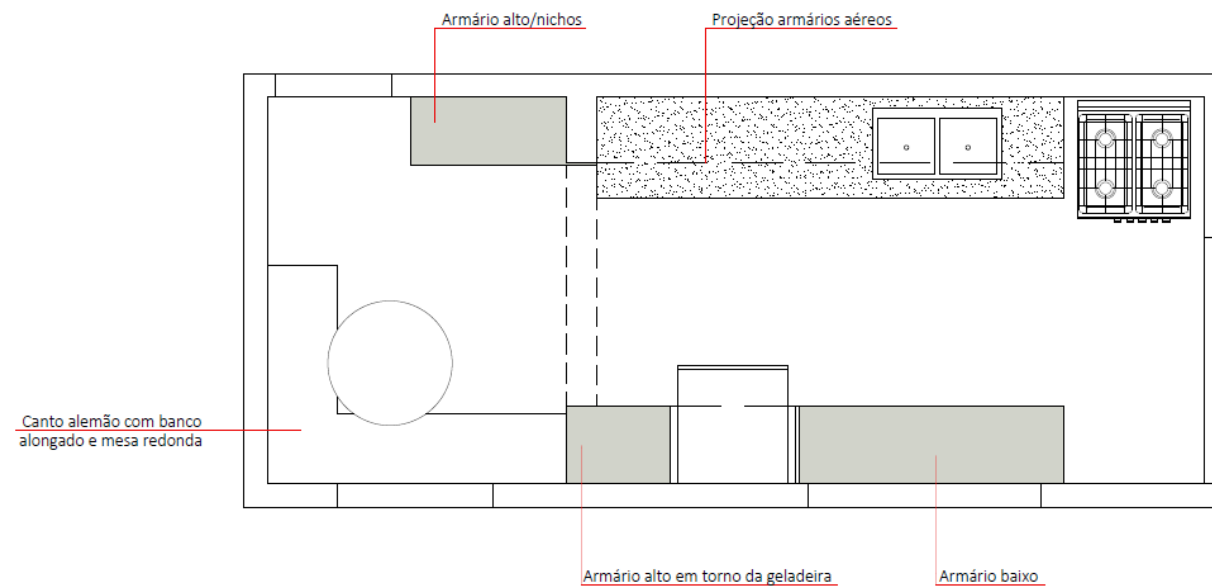



3

ESTUDO 3D

Desenvolvimento do estudo criativo em maquete eletrônica 3D de acordo com as etapas 1 e 2.

São entregues quantas imagens forem necessárias para o entendimento do projeto em alta qualidade.

Nessa etapa podem acontecer modificações até chegar ao resultado final.



4

EXECUTIVO

Com aprovação da etapa 3 partimos para a etapa de projeto executivo. Serão confeccionados cadernos de obra, marcenaria e mobiliário com todas informações, medidas e especificações necessárias para a execução do projeto tais como itens para compras.



O cortineiro precisa ter 15cm de largura, menos que isso pode impossibilitar a instalação da cortina

Forro de gesso tabicado com tabica/perfil de alumínio branco de 15mm

Rebaixo de 20cm indicado a fim de ficar alinhado com o final das vigas (indicas em planta), verificar in loco altura final das vigas e se necessário, ajustar medidas

Todas as luminárias serão embutidas conforme planta página 05.
Coifa e móvel suspenso da coifa serão fixados na laje, prever retoques no gesso pós instalação

Os rasgos indicados em azul e rosa serão pintados na cor Cinza Misterioso da Coral e o rebaixo indicado em verde será revestido com piso vinílico





Porta mimetizada em painel com puxador cava conforme medidas, executada em mdf Duratex Itapua.

LEGENDA MARCENARIA	
COR	DESCRIÇÃO
	Duratex - Itapua
	Arauco - Cinza Cristal
	Arauco - Grafite

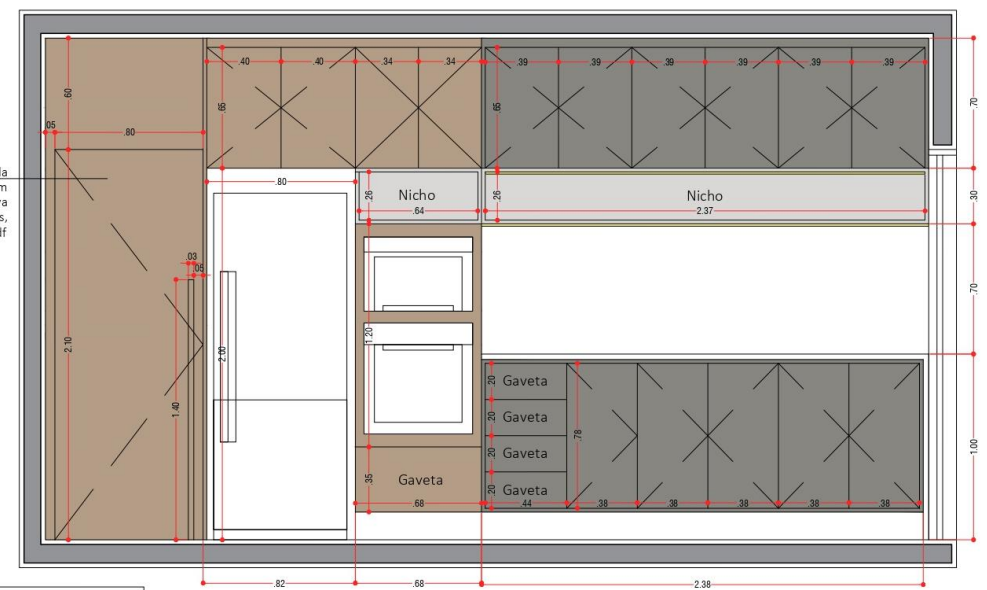

ELEVAÇÃO 01

-Armário da geladeira/torre executado em mdf Duratex Itapua, com portas e gavetas com puxadores cava/chanfrado 45graus.
 -Nicho com acabamento interno em mdf Arauco Cinza Cristal, acabamento externo com fita borda seguindo o tom interno.
 -Conferir dimensionamento de eletrodomésticos antes da execução.

-Armário superior e inferior da bancada executado em mdf Arauco Grafite, com portas e gavetas com puxadores cava/chanfrado 45graus.
 -Nicho com acabamento interno em mdf Arauco Cinza Cristal, acabamento externo com fita borda seguindo o tom interno. Observar cava para instalação de fita led na parte interna do nicho e na região inferior para iluminação da bancada, conforme detalhe;

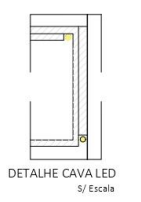



Painel de parede

https://www.elo7.com.br/papel-de-parede-floresta-animal-safari-adcorista-118e758/dp/118E758?pp=1&pn=1&nav=sts_ps_sr_1_1&qrid=p0w2YQzmvsvu#wpm=0&drzv=1&cat=0&rcp=1&hp a=0&lpfcm=0&ps2=1&sdps=0&dwch=1&rch=1&hsv=1&bf =0&pcpe=1&ucrq=1&npc=1&supc=1&pnt=0&spsem=0&c arf=1&paok=1&droom=0&df=d&rps=0&srms=1&vpl=1&sf v=0&sew=0&dld=1&wppbm=1&dq=1&sms=0&spc=1&sta a=0&smsm=0&usb=0&sseov=0&ses=0&rcpd=1&wppbd=1 &sei=0&disc=1&suf=0&uje=0&smgs=0&rfm=0&sedk=0&se wb=0&uso=m&wcl=1&smc=1&dcc=0&idsf=1&psedm=1 &sum=0&sep=0&auto=1&cpr=0&utp=1&accb=0&fnc=0& oppb=0&secl=1&wsld=1&doar=0&inp=0&sed=0

Tamanho 174x155cm



Arandela

<https://www.muma.com.br/luminaria-arandela-mg-15900.html>



Tapete Sisal Redondo

https://www.mobly.com.br/tapete-natural-redondo-sisal-150x150cm-polar-727528.html?spall_source=especiais&gclid=CjwKCAIAJeSABhAPEiWAcfxURXOb3ZI8c9cPcyZ3G_HVq9T9VcbvBZQMmVqJlTQV8i7M5HkPS-7BoChg0QAVD_BwE



Trocador com rolinho

https://www.elo7.com.br/trocador-de-comoda-com-rola-protetor/dp/D1D779?pp=10&pn=1&nav=sts_ps_sr_1_10&qrid=l4DmcXh4sZtc#wpm=0&drzv=1&cat=1&rc p=1&hpa=0&lpfcm=0&ps2=1&sdps=0&dwch=1&rch=1 &hsv=1&bf=0&pcpe=1&ucrq=1&supc=1&pnt=0&sp sem=0&carf=1&paok=1&droom=0&df=d&rps=0&srms =1&vpl=1&sfv=0&sew=0&dld=1&wppbm=1&dq=1 &sms=0&spc=1&staa=0&smsm=0&usb=1&sseov=0 &ses=0&rcpd=1&wppbd=1&sei=0&disc=1&suf=0&uje =0&smgs=0&rfm=0&sedk=1&sewb=0&uso=0&wcl=1 &smc=1&dcc=0&idsf=1&psedm=0&sum=0&sep=0 &auto=1&cpr=0&utp=1&accb=0&fnc=0&oppb =0&secl=1&wsld=1&doar=0&inp=0&sed=0



Kit Higiene

https://www.elo7.com.br/kit-higiene-porcelana-branca-bandeja-pinus-20x30cm/dp/10D6420?pp=20&pn=4&nav=sts_ps_sr_4_140&qrid=tWzm98Lolurvt#wpm=0&drzv=1&cat=1&rcp=1 &hpa=0&lpfcm=0&ps2=1&sdps=0&dwch=1&rch=1&hsv=1 &bf=0&pcpe=1&ucrq=1&supc=1&pnt=0&spsem=0&carf=1 &paok=1&droom=0&df=d&rps=0&srms=1&vpl=1&sfv=0 &sew=0&dld=1&wppbm=1&dq=1&sms=0&spc=1&staa=0 &smsm=0&usb=1&sseov=0&ses=0&rcpd=1&wppbd=1 &sei=0&disc=1&suf=0&uje=0&smgs=0&rfm=0&sedk=1&sewb =0&uso=m&wcl=1&smc=1&dcc=0&idsf=1&psedm=0&su m=0&sep=0&auto=1&cpr=0&utp=1&accb=0&fnc=0&oppb =0&secl=0&wsld=1&doar=0&inp=0&sed=0



Garrafa térmica

https://www.shoptime.com.br/produto/201420-5251/garrafa-termica-retro-branca-lyor?WT.srch=1&acc=a76c8289649a0bef0524c56c85e71570&epar=bp_pl_dr_go_sscud_geral_gmv&gclid=CjwKCAIAJeSABhAPEiWAcfxURbeq_PzY0DthcXro_fuzFFH5j4lLwLZncMNz-7kjS_adAXsQgUJRoch3QQAVD_BwE&i=5d8edda349f937f62534663c&o=5f4e815cf8e95eac3d5f9caf&opn=GOOGLEXML&sellerid=23474922000136

5

ASSESSORAMENTO

Acompanhamento pós-projeto: Mesmo após o projeto finalizado o escritório estará disponível para tirar dúvidas nos canais de comunicação.

- Atendimento de segunda a sexta das 08:30 – 18:30h
- Comunicação: Sobretudo Whatsapp. Podem ser agendadas reuniões via Skype, facetime ou whatsapp vídeo conforme necessidade.
- É criado um grupo no whatsapp com o cliente e os dois arquitetos. Pode-se acrescentar ao grupo outros membros que o cliente julgar pertinente.

6

PROJETO PRONTO PARA EXECUÇÃO

[Redacted]

[Redacted]

[Redacted]

[Redacted]

[Redacted]

[Redacted]



PROJETO 3D



PROJETO EXECUTADO

ALGUNS NÚMEROS

+130

CLIENTES ATENDIDOS

+10

MIL M² DE INTERIORES PROJETADOS

100%

DE SATISFAÇÃO E FEEDBACK POSITIVO



Meu Projeto • Felipe M.

“Os profissionais demonstraram alta capacidade criativa, assim como entendimento das minhas reais necessidades. O projeto respeitou o meu limite de orçamento, sem afetar a beleza e qualidade do ambiente. Os arquitetos foram bem solícitos, educados e presta satisfação. Inicialmente tinha fechado a sala/ home office, mas graças a eles consegui um ambiente da minha casa e o meu instituto de psicologia. Recomendo!”



Meu Projeto • Claudia N.

“A experiência foi incrível desde o início. O Studio 15|20 fez um trabalho sensacional, conseguiu trazer para o projeto todos os nossos desejos, com ideias brilhantes e soluções extremamente criativas e de bom gosto! Super recomendo o trabalho da Melissa e do Joao.....são muito atenciosos!!!”



Meu Projeto • Eulina Ryan O.

“Perfeitos... toda a equipe do Studio 15/20 e em especial a Melissa com quem tive contato. Fizeram todas as entregas antes dos prazos, apresentaram soluções e sugestões surpreendentes e conseguiram captar exatamente o que precisávamos para nosso ambiente. O atendimento é cordial e vc nem percebe que é a distância de tão rápido que respondem e de como detalham todas as fases do projeto. Amei minha cozinha e super indico o Studio 15/20.”

vocês fizeram, o que recebi foi muito além do esperado e muitas expectativas, mas nesse caso o resultado foi um sorriso de realização de um sonho e não poderia ter escolhido pessoas melhores para me mostrarem a direção. De coração, estou muito feliz e satisfeito com tudo que fizeram e o carinho com os detalhes, isso realmente conta. Espero nos "vermos" em breve em um novo projeto!”



Meu Projeto • Marcos M.

“Simplesmente Fantástico! Entregam em um prazo muito rápido, com muita qualidade e fornecendo ótimas sugestões para agradar o cliente, sempre foram muito solícitos à todas as dúvidas/inseguranças de nossa parte. Recomendo sem ressalvas o trabalho deles e espero realizar novos projetos no futuro.”



Meu Quinto Andar • Larissa d.

“Estou impressionada com o profissionalismo, o carinho, a atenção e a paciência dos profissionais que nos atenderam. Conseguiram deixar o ambiente moderno, aconchegante, lindo, inspirador! O projeto ficou incrível, excepcional! Agradeço ao Studio15|20 e à toda equipe do Decoradornet por proporcionar a realização desse sonho. Foram todos atenciosos, desde o primeiro contato no whatsapp. Foram compreensivos com a minha demora em responder as mensagens. Foram prestativos e educados. Estou mais do que satisfeita. Minha casa parece aquelas de novela. Estou encantada! Obrigada a todos os envolvidos!”



Meu Projeto • Cyntia M.

“Amamos a nossa experiência com a empresa que nos atendeu com cuidado, os profissionais entenderam exatamente a nossa necessidade e ficamos encantados. A dinâmica de comunicação funcionou muito bem e as sugestões que complementaram a nossa ideia. Gostamos muito de trabalhar com eles, de 4 quartos. Super recomendo!! ;-)”

Conheça mais do nosso portfólio em nosso instagram:

www.instagram.com/arq.studio1520

Ou @arq.studio1520

Melissa Martins

Arquiteta

+ 55 19 9 9716 0663

melissa@studio1520.com.br

João Franceschinelli

Arquiteto

+ 55 19 9 9776 5616

joao@studio1520.com.br

studio1520.com.br

 [arq.studio1520](https://www.instagram.com/arq.studio1520)



STUDIO 15|20
a r q u i t e t u r a